

---

## RoadByte eID FileMaker plugin

### *“eID kaarten inlezen vanuit uw FileMaker database”*



RoadByte Solutions stelt het **RoadByte eID FileMaker plugin** product voor. Hiermee gebruikt u de gegevens van de ingebrachte identiteitskaart in uw FileMaker ® database toepassingen.

RoadByte eID FileMaker plugin kunt u downloaden op [www.roadbyte.com](http://www.roadbyte.com).

Merk op: enkel voor Windows! Werkt ook op 64bit systemen, maar de versie van Filemaker moet de 32bit versie zijn.

#### Unieke voordelen:

- ✔ Makkelijk te installeren
- ✔ Werkt supersnel
- ✔ Kan alle identiteitsgegevens inlezen
- ✔ Geen risico meer op tikfouten
- ✔ Compatibel met FileMaker versies 7, 8, 8.5 en 9
- ✔ Ondersteunt meerdere aangesloten kaartlezers
- ✔ Werkt met alle kaarten die het RoadByte eID Framework kan lezen (momenteel enkel de Belgische identiteitskaart en de SIS kaart, maar later ook andere landen, VISA etc..)
- ✔ Geen middleware vereist van de Belgische overheid

#### In de praktijk:

- ✔ Elke onderneming die FileMaker gebruikt voor haar Windows database toepassingen kan deze plugin gebruiken.
- ✔ Dit is met name handig voor elke toepassing waarbij persoonsgegevens momenteel handmatig worden ingetikt. Hang een kaartlezer aan de machine en zet een “Lees Kaart” knop op het registratiescherm, en met enkele kleine configuratie aanpassingen worden de velden voortaan automatisch ingevuld.

## Plugin activeren

In FileMaker, selecteer Edit --> Preferences om de FileMaker preferences dialoog te tonen:

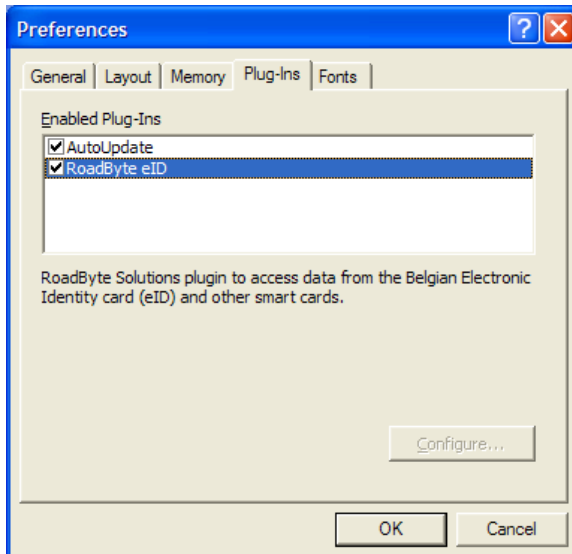

Controleer in de *Plug-Ins* pagina of de *RoadByte eID* plugin aangevinkt staat.

## Beschikbare functies

De RoadByte plugin biedt verschillende functies om gegevens uit de identiteitskaart te kunnen lezen:

| Cardholder Address Data                |  |         |
|--|--|---------|
| Road_Address_City                      | City   | Text    |
| Road_Address_Number                    | Number   | Text    |
| Road_Address_PostCode                  | Post code  | Text    |
| Road_Address_Street                    | Street   | Text    |
| Road_Address_StreetAndNumber           | Street and number  | Text    |
| Card Data                              |  |         |
| Road_Card_Chip                         | Chip number  | Text    |
| Road_Card_DeliveryLocation             | Location where the card was delivered (city)   | Text    |
| Road_Card_DocumentType                 | Document type represented by the eID card:<br>Belgian citizen<br>European Union citizen<br>Non-European Union citizen<br>Bootstrap<br>Habilitation | Text    |
| Road_Card_Number                       | Card number  | Text    |
| Road_Card_ValidBegin                   | Card validity begin date   | Date    |
| Road_Card_ValidEnd                     | Card validity end date   | Date    |
| Cardholder Data                        |  |         |
| Road_CardHolder_DateOfBirth            | Date of birth  | Date    |
| Road_CardHolder_FirstName              | First name   | Text    |
| Road_CardHolder_FirstNames             | First names  | Text    |
| Road_CardHolder_FullName               | Full name  | Text    |
| Road_CardHolder_Gender                 | Gender (M/F)   | Text    |
| Road_CardHolder_LastName               | Last name  | Text    |
| Road_CardHolder_Name                   | Name   | Text    |
| Road_CardHolder_NationalID             | National Identity number   | Text    |
| Road_CardHolder_Nationality            | Nationality  | Text    |
| Road_CardHolder_NobleCondition         | Noble condition (e.g. Lord, Baron, ...)  | Text    |
| Road_CardHolder_Picture                | Passport Picture   | Picture |
| Road_CardHolder_Picture_FileName       | Location to where the picture was temporarily saved (as a .jpg file)   | Text    |
| Road_CardHolder_PlaceOfBirth           | Place of birth   | Text    |
| Road_CardHolder_IsWhiteCane            | White cane   | Boolean |
| Road_CardHolder_IsYellowCane           | Yellow cane  | Boolean |
| Road_CardHolder_IsExtendedMin<br>ority | White cane   | Boolean |

## Voorbeeld

Er wordt een voorbeeld .fp7 project meegeleverd met de RoadByte eID FileMaker setup. Dit is een eenvoudige aangepaste versie van de bestaande FileMaker “Contact Management” voorbeelddatabase.

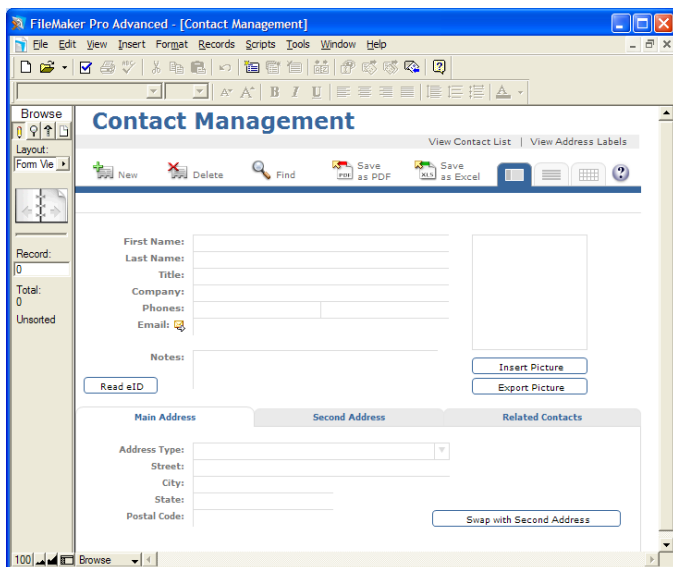

Volg deze stappen om dit zelf uit te proberen:

1. Zorg ervoor dat u in *Browse* mode zit.
2. Klik *New* om een nieuw record aan te maken
3. Stop een Belgische identiteitskaart in de kaartlezer
4. Klik *Read eID* om de kaartgegevens in te lezen

De gegevens van de identiteitskaart worden nu automatisch ingevuld op het scherm:

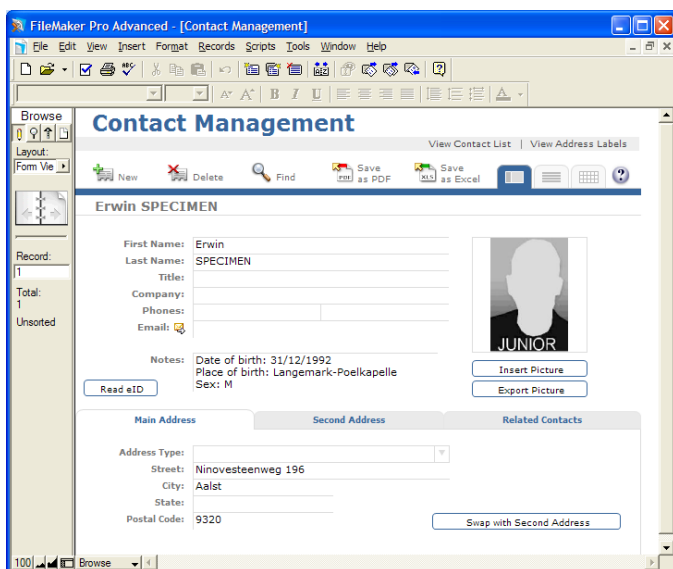

## Installatie

Het RoadByte eID Framework installeren kan als volgt:

1. Ga naar de website [www.roadbyte.com](http://www.roadbyte.com) en klik op "Download eID Suite" om de software te downloaden
2. Verwijder eerst een eventuele andere versie van de RoadByte software (als die al eerder geïnstalleerd was)
3. Dubbelklik op het \*.exe bestand om de setup te starten. Klik telkens op "Ja" of "OK" om de software te installeren.

Het RoadByte eID Framework is nu geïnstalleerd. U vindt een of meerdere nieuwe icoontjes in de taakbalk rechts onderaan:



In het startmenu vindt u ook een aantal nieuwe shortcuts onder "Recent toegevoegd" of "RoadByte" of "eID Suite".

Mochten de shortcuts niet meteen zichtbaar zijn, dan vindt u de programma's ook in de folder "C:\Program Files\RoadByte\eID Suite"

Daarna moet de plugin nog geïnstalleerd worden:

Start FileMaker en ga naar "Voorkeuren..Plugins".

1. Zorg dat de optie "Oplossingen toestaan om bestanden te installeren" aangevinkt staat
2. Klik op de knop "Plug-in map tonen" om de plugin folder te openen
3. Sluit Filemaker af
4. Zoek de RoadByte plugin voor filemaker in deze folder:
  1. C:\Program Files\RoadByte\eID Suite\eID Filemaker\Plugin
5. Kopieer het bestand (of bestanden) in deze folder naar de Filemaker plugin folder die je nog open staan hebt
6. Start Filemaker opnieuw op en ga naar "Voorkeuren..Plugins".
7. Normaal gezien staat de RoadByte plugin hier nu ingeschakeld

## Meest gestelde vragen

1. *Wat is de kostprijs?*

Kijk op [www.roadbyte.com](http://www.roadbyte.com) voor de prijs bij het product "eID Database"

2. *Op hoeveel computers mag ik de software installeren als ik een licentie aangekocht heb?*

1 licentie is geldig voor 1 computer

3. *Ik krijg de fout "Onbekend kaarttype"*

Dit komt waarschijnlijk doordat de eID Middleware ook geïnstalleerd is op de PC. Sluit de eID Viewer af, en ook alle browservensters (die nog een eID applet actief kunnen hebben). Soms duurt het enkele minuten tot alle achtergrondtoepassingen ook echt gestopt zijn.

4. *Waar vind ik eID Monitor?*

Rechts onderaan in de taakbalk vindt u het icoontje van eID Monitor. Mogelijk moet u de taakbalk icoontjes openklappen of de taakbalk instellingen aanpassen zodat het icoontje altijd getoond wordt.

5. *Ik kan de instellingen van eID Monitor niet wijzigen*

Als je eID Monitor gewoon opstart, dan zijn de instellingen read-only. Sluit eID Monitor af, en start het programma op als administrator (rechterklik op de shortcut en kies "Run as administrator")

## **Probeer gratis en zonder risico**

Wij geloven in het *try before you buy* principe en daarom kunt u onze producten 30 dagen gratis proberen. Dit product is beschikbaar op [www.roadbyte.com](http://www.roadbyte.com).

## **Prijzen en licenties**

RoadByte eID Filemaker plugin is slechts 1 onderdeelje van de "[RoadByte eID Database](#)" suite van producten. Andere onderdelen bieden bijvoorbeeld de mogelijkheid om de eID kaart te tonen, af te drukken, etc.

Consulteer de RoadByte website voor de recentste prijzen. Een licentie geeft recht om het product te gebruiken op 1 PC.

De prijzen zijn eenmalig en geven gedurende 1 jaar recht op gratis support en upgrades. Na 1 jaar kan u deze termijn telkens verlengen tegen 25% van de aankoopprijs. Ook als u niet verlengt blijft u het recht behouden om de software verder te gebruiken.

## **Over RoadByte BVBA**

RoadByte BVBA is een softwarebedrijf uit Brugge. We bieden oplossingen voor de Belgische elektronische identiteitskaart aan. Contacteer ons ook voor eID oplossingen op maat.

Bezoek ook eens onze website op <http://www.roadbyte.com> voor nog meer eID producten en diensten!